Le cavalier

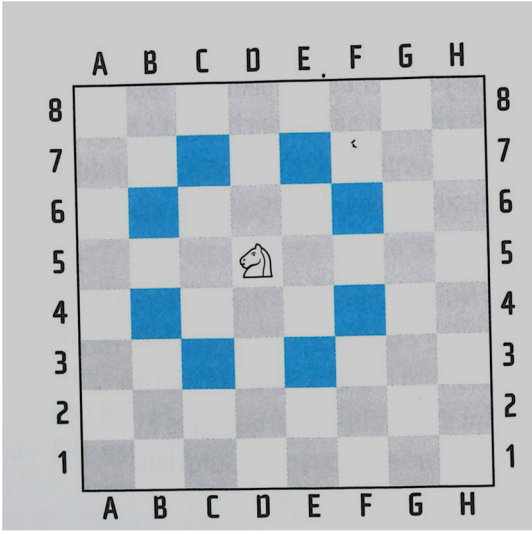

Le cavalier a une manière particulière de se déplacer : 2 cases horizontalement puis une case verticalement ou bien 2 cases verticalement puis une case horizontalement.

Voici toutes les possibilités pour ce cavalier posé sur l'échiquier en D5.

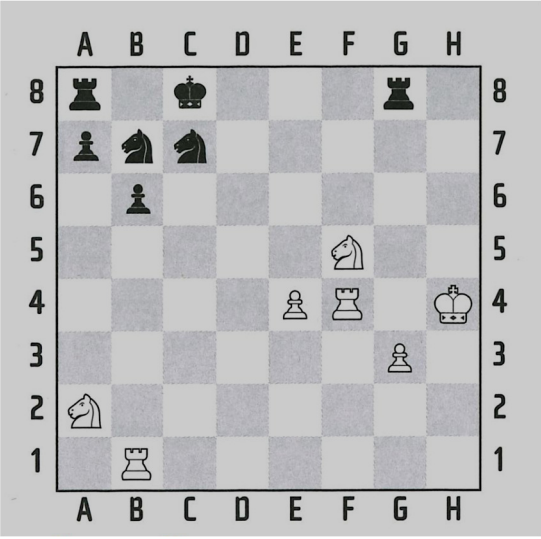

Situation 1 :

Quel est le meilleur coup possible pour le cavalier en F5 ?

Réponds sur ton cahier du jour, sous le titre « Echecs », en donnant les coordonnées de la case (ex : F5)

On appelle ce type de coup, typique du cavalier, une **fourchette** : il a deux pièces en ligne de mire… et est assuré d'en prendre une.

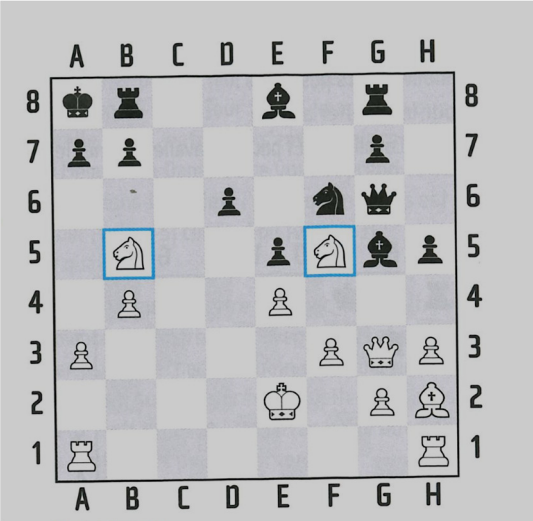

Situation 2 :

Quel est le meilleur coup pour vos cavaliers ?

Réponds également sur ton cahier du jour en donnant les coordonnées de ton déplacement

(ex : tour A1 en D1)

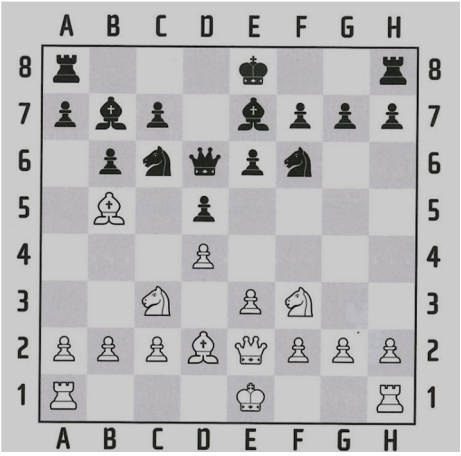

Le roque

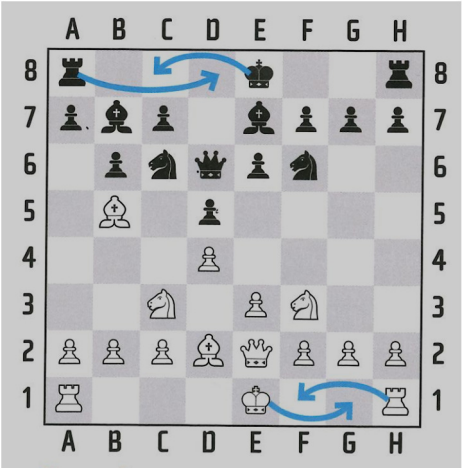

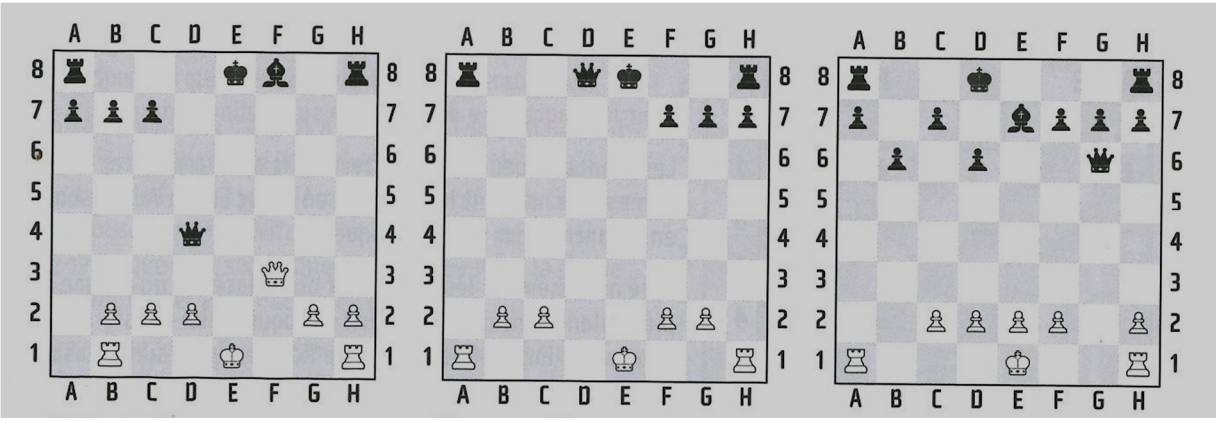

Quelle couleur peut roquer ?